

CURSO: POTENCIALIDADES SUSTRAÍDAS con José Ramón Gamo

Viernes 20, sábado 21 y domingo 22 de Febrero de 2026



Información básica

Lugar	La Casa de la Maestra Vilavedelle s/n, 33778 Castropol, Asturias Link Google Maps
Telf.	607799024 (Sonsoles Castellano)
Email	info@lacasadelamaestra.com
Web	www.lacasadelamaestra@gmail.com

POTENCIALIDADES SUSTRÁIDAS

Impartido por JOSÉ RAMÓN GAMO

Una de las preguntas más pertinentes que se han planteado en los últimos años en relación con el hecho de educar y, en consecuencia, hacia dónde debieran tender los sistemas educativos, ha sido:

¿Debemos educar para lo que hay, para lo que es probable que haya o para lo que sería deseable que hubiera?

Esta pregunta se enmarca en otra reflexión relevante: “Tecnificar la humanidad o humanizar la tecnología”.

Todo ello en el contexto de un nicho ecológico altamente cambiante y a una velocidad de vértigo. El mundo global, de tecnologías digitales y de predominio neoliberal.

En este marco, también se hace un llamamiento a la necesidad de entender la condición humana desde las diferentes perspectivas del conocimiento: biología, antropología, sociología, psicología, pedagogía y neurociencia, proponiendo un viaje de la neurología a la ética para poder encontrar respuestas a estas cuestiones.

En este curso compartiremos el trabajo que José Ramón Gamo ha venido realizando en los últimos cinco años en este sentido, ahondando en aquellos aspectos que, a su parecer, son relevantes para poder dar respuesta a estas cuestiones.

José Ramón Gamo es socio fundador de los Centros de Atención a la Diversidad Educativa (CADE), con sedes en Madrid y Segovia, dedicados a la evaluación y tratamiento de dificultades del aprendizaje. Es especialista en Audición y Lenguaje, neuropsicología infantil y del desarrollo, y máster en neuropsiquiatría infantil.

Ejerce como director pedagógico de estos centros y director técnico de la Fundación Educación Activa. Además, es director psicopedagógico del Proyecto Lumen, orientado a la atención educativa y psicológica de niños y adolescentes en centros de acogida, y cofundador de Niuco, una iniciativa cuyo objetivo es transformar la educación y las instituciones a través de la neurodidáctica y la evidencia científica, promoviendo un cambio cultural en el entorno educativo.

POTENCIALIDADES SUSTRÁIDAS

Impartido por JOSÉ RAMÓN GAMO

PROGRAMA:

Viernes

18,00 - Merienda y Sesión 1

21,00 - Cena

Sábado

8,30-9,30 - Desayuno

10,00 - Sesión 2

12,00 - Sesión 3

14,00 - Comida

15,30 - Paseo

16,30- Sesión 4

18,30 - Sesión 5

20,30 - Cena

Domingo

8,30-9,30 - Desayuno

10,00 - Sesión 6

14,00 - Comida

15,30- Fin de la experiencia ¡¡¡Hasta pronto!!!

LA CASA DE LA MAESTRA

La Casa de la Maestra, es una modesta casa de aldea, a 5 minutos de Castropol y a 3 de Vegadeo, en la vertiente asturiana de las riberas del Eo, que cuenta con 14 plazas para vivir en régimen de pensión completa, una experiencia transformadora.

En ella, todos los dormitorios tienen personalidad propia y cada uno está dedicado a una Maestra. Los lugares comunes son especialmente acogedores; rehabilitados entre 2021 y 2023, se ha cuidado cada rincón, para convertir esta casa en un lugar privilegiado para reflexionar sobre educación.



Las sesiones se desarrollan entre el salón, la biblioteca y la escuelita de la aldea “Lolita Pérez” (Antigua escuela, edificada en 1924 por la donación de un indiano y dedicada a su hija).



CÓMO LLEGAR

- **En coche**, nos encontramos a 1,5h. de Oviedo y 5h. 45min. de Madrid por la AP 6 hasta Oviedo y luego dirección A Coruña por la A 8.
Link de Google Maps: <https://maps.app.goo.gl/MZ9jbXztpvtchBwNA>
- **En tren desde Madrid** las estaciones de referencia son Oviedo o Avilés.
Recomendamos:
 - o Ida: Tren Madrid-Avilés que sale el viernes a las 09:15
 - o Vuelta: Tren Avilés-Madrid con salida a las 17:07
- **En avión desde Madrid**, os recomendamos:
 - o Ida: Vuelo que sale de Madrid sobre 11:30
 - o Regreso: Cualquier vuelo después de las 17:00

*El transporte del aeropuerto o las estaciones de Avilés/Oviedo a La Casa de la Maestra se organizará en función de las solicitudes. Consúltanos.



HORARIOS

El curso comienza el viernes a las 18:00 y finaliza el domingo a las 15:30, tras la comida de despedida.

Puedes ver el programa orientativo del curso más arriba. La semana anterior al comienzo del curso se enviará a los asistentes un programa detallado junto con los menús.

COMIDAS

Todas las comidas son de cocina casera con platos de cuchara, realizada con productos frescos y de proximidad. Los menús son típicamente asturianos. Tenemos en cuenta alergias e intolerancias.



OPCIONES Y PRECIOS POR PERSONA

- Habitación de uso individual: 685€ +IVA
- Habitación compartida: 525€ +IVA por persona
- Curso y comidas sin alojamiento: 375€ +IVA
- Curso sin comidas: 290€ +IVA

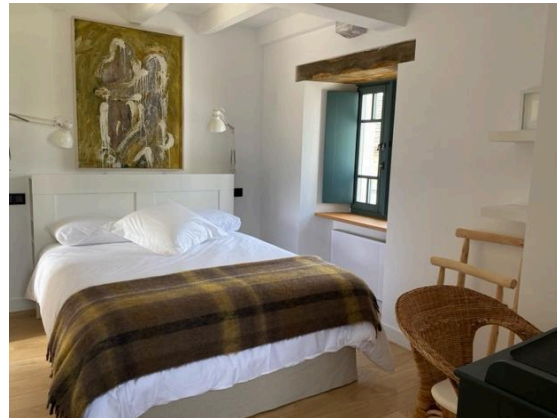

QUÉ INCLUYE EL PRECIO

- Todas las sesiones del curso.
- Alojamiento durante dos noches de viernes a domingo (en caso de las modalidades con habitación).
- Todas las comidas a partir de la merienda del viernes hasta la comida del domingo.
- Cafés/tés, refrescos y fruta en cualquier momento del día.

SERVICIOS ADICIONALES

- Transporte entre la estación/aeropuerto y La Casa de la Maestra: 30€ por trayecto.
- Alojamiento noches adicionales: 55€/persona noche.